

Aufnahmeantrag Gewünschter Aufnahmezeitpunkt: \_\_\_\_\_

Name und Vorname des Kindes: \_\_\_\_\_

Geburtsdatum: \_\_\_\_\_ Staatsangehörigkeit: \_\_\_\_\_ Geschlecht:

Anschrift: \_\_\_\_\_  
\_\_\_\_\_



	1. Personensorgeberechtigte(r)	2. Personensorgeberechtigte(r)
Nachname		
Vorname		
Anschrift (falls abweichend vom Kind)		
Telefon		
E-Mail		
Geburtsdatum		
Staatsangehörigkeit		
Derzeitige Tätigkeit		
Arbeitgeber		
Arbeitsaufnahme zum		
Arbeitszeit		
Bereits Mitglied in unserem Förderverein	nein ja	nein ja

Bei Abschluss des Betreuungsvertrages wird auch die Mitgliedschaft im Familienwerk Sehnde e.V. geschlossen. Die Höhe des Mitgliedbeitrages und der Aufnahmegebühr entnehmen Sie dem Vereinsaufnahmeantrag. Die Kosten hierfür werden im SEPA-Lastschriftverfahren erhoben.

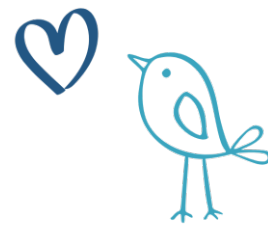

In diesen Betreuungseinrichtungen der Stadt Sehnde haben wir unser Kind angemeldet:

1. (Favorit)	2.	3.
--------------	----	----

Bemerkungen - Impfungen - Allergien - Besonderheiten (falls erforderlich):

---

---

---

---

Unsere Informationspflicht zum Datenschutz, finden Sie unter <https://www.familienwerk-sehnde.de/downloads> oder dem folgenden QR-Code



\_\_\_\_\_  
Ort, Datum

\_\_\_\_\_  
Unterschrift der Sorgeberechtigten

Bitte beachten: Es gibt keine Eingangsbestätigung der Anmeldung.

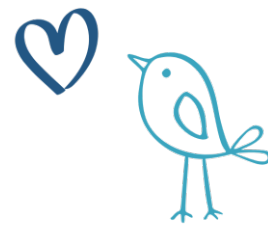

Durch die Einführung des Rechtsanspruches auf einen Betreuungsplatz ab dem 1. Geburtstag steht im Allgemeinen für jedes Kind in Sehnde ein Betreuungsplatz zur Verfügung.

Diese Kriterien gelten vornehmlich für die Vergabe eines bedarfsgerechten Kitaplatzes.

Zutreffendes bitte ankreuzen!

Name des Kindes: \_\_\_\_\_

Kriterienkatalog	
<input type="checkbox"/> Alleinstehende Alleinerziehende* mit einer Berufstätigkeit oder einer Arbeitsaufnahme direkt nach der Elternzeit <input type="checkbox"/> mehr als 30 Wochenstunden <input type="checkbox"/> bis 30 Wochenstunden	12 9
<input type="checkbox"/> Kinder, bei denen das Jugendamt eine Aufnahme in die Kindertagesstätten wegen besonderer Umstände im sozialen Umfeld empfiehlt (nur mit Nachweis)	9
<input type="checkbox"/> Erste/r Erziehungs- bzw. Sorgeberechtigte/r berufstätig: <input type="checkbox"/> mehr als 30 Wochenstunden <input type="checkbox"/> 20 bis 30 Wochenstunden <input type="checkbox"/> unter 20 Wochenstunden	5 4 2
<input type="checkbox"/> Zweite/r Erziehungs- bzw. Sorgeberechtigte/r berufstätig: <input type="checkbox"/> mehr als 30 Wochenstunden <input type="checkbox"/> 20 bis 30 Wochenstunden <input type="checkbox"/> unter 20 Wochenstunden	5 4 2
<input type="checkbox"/> Umschulungsmaßnahmen bei Alleinstehenden Alleinerziehenden bzw. bei 2. Partner, soweit der 1. Partner bereits berufstätig ist (nur mit Nachweis)	3
<input type="checkbox"/> Arbeitsuchend gemeldet (nur mit Nachweis)	1
<input type="checkbox"/> Geschwisterkind ist bereits in einer Krippe, einem Kindergarten oder in Tagespflege	1
<input type="checkbox"/> Mehrlingskinder	1
<input type="checkbox"/> Pflege eines Familienmitgliedes durch Sorgeberechtigte (nur mit Nachweis) <input type="checkbox"/> ab Pflegegrad III	1
<input type="checkbox"/> Sorgeberechtigte mit einer Behinderung (nur mit Nachweis) <input type="checkbox"/> Behinderung mit einem GdB von 30 bis 50 <input type="checkbox"/> Behinderung mit einem GdB über 50 bis 80 <input type="checkbox"/> Behinderung mit einem GdB über 80 (Kumulierung möglich)	1 2 3
<input type="checkbox"/> Ein oder beide Elternteile sind als pädagogische Fachkraft in einer Kindertagesstätte in der Stadt Sehnde tätig (nur mit Nachweis)	2

\*Definition: Alleinstehende Alleinerziehende sind Mütter oder Väter, die ledig, verwitwet, dauernd getrennt oder geschieden sind und nicht mit einem anderen Erwachsenen, jedoch mit ihrem Kind oder ihren Kindern in ständiger Haushaltsgemeinschaft zusammenleben. Mit dem anderen Elternteil gibt es allenfalls Besuchskontakte.

Bei Punktgleichheit erfolgt die Vergaberangfolge nach dem Alter der Kinder (Geburtsdatum ausschlaggebend). In Krippe und Kindergarten werden die Plätze absteigend angefangen beim ältesten Kind und im Hort aufsteigend angefangen beim jüngsten Kind vergeben.

Im Einzelfall ist eine Härtefallregelung im Ermessen der Verwaltung möglich.

Ort, Datum

Unterschrift der Erziehungs- bzw. Sorgeberechtigten



Familienwerk Sehnde e.V.  
 Achardstraße 2  
 31319 Sehnde

## Arbeitsbescheinigung 2. Sorgeberechtigte(r)

Es wird hiermit bestätigt, dass \_\_\_\_\_, geb.am \_\_\_\_\_  
 wohnhaft in \_\_\_\_\_  
 seit/ab dem \_\_\_\_\_ bei uns als \_\_\_\_\_  
 beschäftigt ist/wird.

**Wöchentliche Arbeitstage und tägliche Arbeitszeit:**  
 (bitte die täglichen Arbeitszeiten eintragen, Zeilen 2 und 3 sind für Schichtsysteme vorgesehen)

	Mo	Di	Mi	Do	Fr
Von - bis					
Von - bis					
Von - bis					

Das Arbeitsverhältnis ist  unbefristet  befristet bis \_\_\_\_\_

Genehmigte Elternzeit von \_\_\_\_\_ bis \_\_\_\_\_

anschließende Änderungen des Arbeitsverhältnisses  Nein  Ja, weil (siehe Bemerkungen)

### Bemerkungen:

---



---



---

\_\_\_\_\_  
Ort, Datum

\_\_\_\_\_  
Unterschrift

Firmenstempel